

I M M U N E
TECHNOLOGY INSTITUTE

BOOTCAMP EN **DISEÑO** **UX/UI**

Experiencia de usuario y diseño de interfaces

> ONLINE CON CLASES EN DIRECTO

> 300 HORAS DE DISEÑO

<PLAZAS LIMITADAS>

<Aprende **EXPERIENCIA DE USUARIO**, y todas las fases del diseño de un producto digital o servicio. **INVESTIGACIÓN, IDEACIÓN, ARQUITECTURA e INTERACCIÓN, DISEÑO DE INTERFAZ, PROTOTIPADO y TESTING.**

Conviértete en el profesional todoterreno que cualquier empresa tecnológica necesita>



Programa en colaboración con:
HP Solutions Creation & Development Services



FLOW



SCRUM



PLACEHOLDER



WIREFRAMING



HEURÍSTICA



MVP



LANDING PAGE



JERARQUÍA

A/B TEST



RESPONSIVE



ANDROID



MOBILE DESIGN



SPRINT

BACKLOG



ACCESIBILIDAD



NUMEROS

ARQUITECTURA DE LA INFORMACIÓN

FEEDBACK



LEAN UX



USABILIDAD



Bienvenido a IMMUNE

HUMANIZAMOS LA TECNOLOGÍA A TRAVÉS DE LA EDUCACIÓN

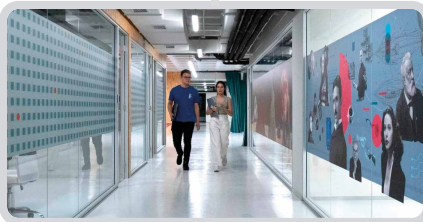

En **IMMUNE** vivimos al máximo la tecnología. Somos una **comunidad viva de conocimiento** donde las ideas y las personas son el principal motor de crecimiento.

Superarse a sí mismo mediante retos reales es la **metodología de aprendizaje** que predicamos. Para ello, contamos con la colaboración de **empresas líderes en el sector tecnológico** y con **profesionales experimentados en la materia.**



¡Entérate de las novedades
techies con nuestro PODCAST!

Bootcamp en DISEÑO UX/UI

Aprende técnicas en experiencia e interfaz de usuario

El objetivo de este curso es formarte en las habilidades necesarias para **diseñar y desarrollar productos digitales** con una excelente experiencia de usuario. A través de diversas técnicas y herramientas, aprenderás a identificar las necesidades y expectativas de los usuarios, crear prototipos y testear su funcionalidad para garantizar un producto de alta calidad y satisfacción para el usuario.

Este programa realiza un recorrido por todas las fases del proceso de diseño de experiencia de usuario desde el **aprendizaje de las metodologías más habituales (Design Thinking, Lean UX y Design Sprint)**, las técnicas principales para desarrollar la **fase de research** hasta la aplicación de todo esto en su posterior **conceptualización y diseño**.

Además, está enfocado en el uso de metodologías ágiles y colaborativas para el desarrollo de **proyectos en equipo**.

Objetivos

- 1**— Desarrolla las habilidades para iniciar una carrera de éxito en **Diseño UX/UI**.
- 2**— Conocerás el **proceso completo en la creación de un proyecto**, desde la etapa de investigación hasta el testeo del diseño.
- 3**— Utilizarás **metodologías y técnicas conocer al usuario**, y ponerte en su lugar.
- 4**— Serás capaz de definir una **arquitectura de información** y diseñar **interfaces usables e intuitivas** para un proyecto web o aplicación.
- 5**— Programarás para hacer una **aplicación web responsive**.
- 6**— Crearás **prototipos y pruebas de usabilidad** para testear el producto.





UN BUEN DISEÑO DE UX SOLUCIONA EL 85% DE PROBLEMAS EN ECOMMERCE_

Desde IMMUNE hemos diseñado el **Bootcamp UX/UI**, preparado y focalizado en el **desarrollo de las principales técnicas en la experiencia e interfaz de usuario**. Aprenderás las **principales herramientas** más utilizadas en el sector y estarás preparado para ser un diseñador@ UX, líder en el mundo digital.

</ REQUISITOS PREVIOS

Para acceder al Bootcamp de Diseño UX/UI no necesitas ningún conocimiento o experiencia previa. El programa es exigente, por lo que es indispensable que tengas muchas ganas de aprender, estés motivado y tengas capacidad de trabajo. >

>> Una carrera sin límites

Según LinkedIn, **UX Design se encuentra entre las 5 primeras posiciones más demandadas**. Trabajarás en un área muy creativa y con **altas oportunidades de crecimiento**.

>> Una profesión fascinante

La **combinación de dominios de conocimiento y competencias**, convierten al diseño UX/UI en una de las carreras más fascinantes del ámbito. Todos los caminos llevan a UX.

>> Impacta en los demás

Los diseñadores de UX/UI se dedican a **facilitar el uso de estas aplicaciones a todos los usuarios** y brindar una mejor experiencia, más humana, al uso de la tecnología.

>> Facilita el cambio

En UX siempre se llega a tiempo. Es el punto donde **convergen muchas carreras**. Podrás aprovechar tu experiencia en otros ámbitos para enriquecer tu perfil como UX Designer.

NUESTRA METODOLOGÍA

1//Apto para todos los perfiles El Bootcamp está diseñado para cualquier persona que quiera adentrarse en el mundo del UX/UI. Nuestra metodología está preparada para darte todos los conocimientos en esta área partiendo de 0.

2// Profesorado experto El curso está impartido por profesionales con más de 20 años de experiencia tanto en el ámbito docente como en profesional de la disciplina. Además se enriquece con la colaboración de diferentes profesionales en activo que realizarán proyectos con los alumnos para trasladar su expertise y contribuir al perfecto entendimiento de los contenidos.

3//100% práctico La metodología de IMMUNE tiene un enfoque totalmente práctico que permite a los alumnos aprender mediante casos reales conociendo todo el proceso completo en el campo del UX/UI.

4//Completa tu portfolio De IMMUNE no saldrás con las manos vacías. Durante el curso realizarás 10 proyectos además de un Capstone Project.

5//Networking Participarás en proyectos compartiendo sinergias con el Bootcamp de Desarrollo Web y Data Analytics.

6 //Career readiness

Orientamos a nuestros alumnos para mejorar su perfil profesional, gestionamos las relaciones entre estudiantes y empresas colaboradoras y preparamos para procesos de reclutamiento y la obtención del trabajo deseado.

{ Metodología IMMUNE, lo hacemos diferente

- >> Learning by doing
- >> 100% práctica
- >> Casos reales
- >> Emprendimiento
- >> Enfoque resolutivo
- >> Retos y concursos



“Implementamos todo lo que vamos aprendiendo al mismo ritmo al que lo vamos aprendiendo, es muy diferente a otros espacios formativos.

... Aprendes haciendo, y el objetivo del curso es salir teniendo un buen portfolio. Este bootcamp es como si estuvieras trabajando en una empresa”

Sara y Alexandra
Alumnas del Bootcamp en
Diseño UX/UI Full Time

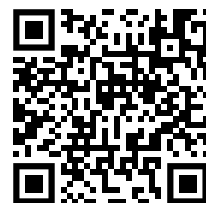

QR A TESTIMONIO
¡No solo lo
decimos nosotros!

¿PARA QUIÉN ES?_



// Personas que quieren un cambio profesional

Si quieres adquirir nuevas habilidades o redirigir tu carrera, este programa te ayudará a dar el giro que buscas.

// Diseñadores y creativos que quieren impulsar su carrera

Si vienes de áreas creativas y de diseño (diseño gráfico, fotografía, publicidad, dirección creativa, arquitectura, etc.) y buscas una especialización profesional o nuevos retos.

// Profesionales de marketing digital y desarrollo web

Tanto si te motiva acelerar tu carrera como desarrollador web o app o estás en marketing digital.

// Recién graduados que quieran prepararse para el entorno actual

¿Has terminado tus estudios y quieres prepararte para entrar en áreas de diseño o digital? Este programa te ayudará a optimizar tu perfil

// Emprendedores que quieran validar su idea de negocio

Desarrolla tu proyecto, construye un MVP, identifica oportunidades, recoge feedback de usuarios e iterar sobre tu idea.



QR A TESTIMONIO

¡No solo lo decimos nosotros!



“Tras 5 años desarrollando este Bootcamp tengo muy claro que no hay otro formato educativo que integre mejor el aprendizaje de la disciplina. El contenido se aplica a casos reales y los proyectos sirven para construir un portfolio que demuestre profesionalmente su potencial. Además, el feedback continuo de los profesores y el posterior apoyo de la Escuela hacen de este programa la mejor preparación para poder dedicarse al diseño de productos y servicios digitales.

Raúl Marín
Senior Product Designer

Salidas profesionales

Las salidas varían en función de tu perfil, generalmente, el perfil típico es de UX/UI Designer. Adicionalmente, te prepara para ser:

- 1 <Salidas>
- 2 > Diseñador UX/UI
- 3 > Product Designer
- 4 > Consultor experto en UX/UI
- 5 > Responsable de UX
- 6 > UX Researcher
- 7 > Product Manager
- 8 </Salidas>

Impacta en
los demás



“Todo el curso gira en torno a la realización de proyectos profesionales que permiten interiorizar la disciplina así cómo entender el proceso de diseño con el que construimos tantos servicios como productos digitales. Además el acompañamiento de los profesores permite que cada alumno acabe desarrollando de manera personal sus habilidades y un portfolio único y personal. Consiguiendo así alejarnos de la uniformidad que se desarrollan en otras formaciones.”

Olga Muñoz

UX/UI Designer y
Directora del Bootcamp UX/UI

Este modelo **“learning by doing”** asegurará que el alumno no solo domina la teoría de la disciplina sino que además es capaz de aplicarla a **retos reales** y que es capaz de aplicar su propio proceso de diseño.

El alumno será capaz de generar ideas y hacerlas tangibles mediante las principales metodologías del sector: **Design Sprint, Design Thinking y Lean UX.**

En estas semanas también contaremos con **5 laboratorios** especiales con diferentes profesionales del sector que harán que adquieras especialización en algunos de las áreas más importantes y disruptivas del momento.

El resultado de estos proyectos (realizados tanto en grupo como de forma individual) servirán para conformar el **portfolio** que te servirá para demostrar tus habilidades tanto a consultoras digitales como startups que son actualmente son los 2 ámbitos que más demandan perfiles de diseño de UX/UI.

Finalmente contaremos con unas jornadas de **“speed dating”** con diferentes empresas a las que podrás enseñar tus diferentes proyectos y que te servirán para recibir **feedback profesional** además de para introducirte en el sector de una forma directa y realista.



DOMINA LAS MEJORES HERRAMIENTAS





Plan de estudios

BOOTCAMP

DISEÑO UX/UI FULL TIME

400h

MÓDULO 0

6h

Prework

Presentación del plan de estudios, de herramientas de trabajo, funcionamiento del programa y presentación del grupo.

I UX Researcher

90h

MÓDULO I

30h

Introducción Al UX/UI. Design Sprint

En este primer módulo conoceremos las fases del proceso de diseño y las principales metodologías utilizadas para aportar soluciones centradas en el usuario. Abordaremos nuestro primer proyecto real utilizando Design Sprint, el método de Google Ventures para validar nuevas ideas de negocio

MÓDULO II

60h

Research. Técnicas De Investigación

- | | |
|---|--|
| 1 Research: investigación en diseño | 4 Descubrimiento de "insights" |
| 2 Técnicas cualitativas y cuantitativas | 5 Propuesta de valor y modelo de negocio |
| 3 Síntesis y análisis de resultados | |

Aprenderemos las técnicas habituales para extraer información, empatizar y conocer las necesidades y percepciones de los usuarios. Veremos cómo sintetizar e interpretar los resultados para enriquecer la conceptualización de nuestros proyectos y seremos capaces de aplicar propuestas de valor y modelos de negocio innovadores

II UI Designer

100h

MÓDULO III

42h

Diseño De Interacción Y Arquitectura De La Información

- | | |
|---------------------------------------|---------------------------------------|
| 1 Principio del diseño de interacción | 4 Estrategia de contenido. UX writing |
| 2 Arquitectura: navegación y búsqueda | 5 Wireframes |
| 3 Mapas de sitio y Diagramas de flujo | |

En este módulo abordaremos el proceso desde el punto de vista de la interactividad con el objetivo de optimizar la relación entre el usuario y nuestro producto o servicio digital. A través de la arquitectura de la información y el diseño de la estrategia de contenidos daremos, por fin, forma a nuestros proyectos creando productos intuitivos, amigables y fáciles de usar

//Una profesión
sin límites

II UI Designer

100h

MÓDULO IV

58h

Diseño Visual De La Interfaz (UI). Prototipado.

- | | |
|--|--|
| 1 Principios de diseño (color, tipografía, composición, etc) | 3 Herramientas de diseño de UI: Figma y Sketch |
| 2 Sistemas de composición (grids) | 4 Patrones y componentes web/app |
| | 5 Atomic Design: Sistemas de diseño |
| | 6 Prototipado interactivo |

Aprenderemos las técnicas habituales para extraer información, empatizar y conocer las necesidades y percepciones de los usuarios. Veremos cómo sintetizar e interpretar los resultados para enriquecer la conceptualización de nuestros proyectos y seremos capaces de aplicar propuestas de valor y modelos de negocio innovadores

MÓDULO V

57h

Implementación Y Testing Con Usuarios

- 1 HTML, CSS, and JavaScript
- 2 Test de usuario

En este módulo veremos conceptos fundamentales del mundo del desarrollo (lenguajes como HTML y CSS, servidores, CMS, etc) y aprenderemos a diseñar, con código, proyectos web. También profundizaremos en el testeo de usuario y sus diferentes implicaciones en el diseño de producto digital

MÓDULO VI

15h

Período de Certificación

Módulo asincrónico en el que se habilitará el tiempo para preparar y realizar los exámenes de certificación incluidos en el programa. IMMUNE, en este caso, actúa de facilitador en la conexión entre la entidad certificadora y el estudiante, facilitando el proceso pero sin tener la autoridad sobre el examen ni las calificaciones obtenidas por los estudiantes.

MÓDULO VII

27h

Capstone project

- | | |
|---|--|
| 1 Creación de equipos de trabajo. | 4 Desarrollo del proyecto con tutor asignado. |
| 2 Elección de tema para proyecto final. | 5 Entrega del proyecto. |
| 3 Asignación de tutores. | 6 Presentación de proyecto ante tribunal experto |

Realiza un recorrido completo por los fundamentos del UX

ORIENTACIÓN AL ALUMNO_

En **IMMUNE**, humanizamos la tecnología a través del **aprendizaje**. Vamos más allá del diseño de programas.

Contamos con un sistema de apoyo, servicios y herramientas para alumnos que giran en torno a **la empleabilidad y la experiencia**. También, te asistiremos en la creación de tu **portafolio de proyectos** y te ayudaremos a destacar en las entrevistas.

{ Durante tus estudios en IMMUNE, podrás completar tu formación con:

- >> Talleres especializados.
- >> Masterclasses con expertos en UX de empresas de referencia
- >> Competiciones (hackathon, datathon, coding, etc.), retos y concursos.
- >> Sesiones de orientación laboral y asesoramiento personalizado.
- >> Visitas a empresas tecnológicas y ferias.
- >> Feria de Empleo Tecnológico
- Tech talent Summit

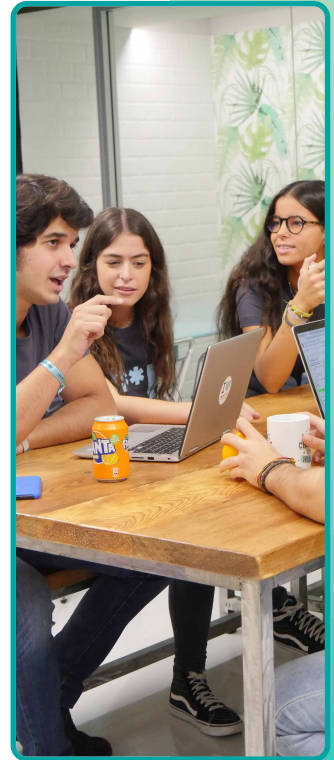

¡ENTRA A NUESTRO SERVER DE DISCORD!



Discord

¡Somos muy activos, y te estamos esperando!



Discord es nuestra plataforma de comunicación donde podrás interactuar con tus compañeros y profesores. Además, es la forma de resolver todas las dudas que puedan surgirte contactando con Student Experience y encontrar las mejores oportunidades laborales a través del Departamento de Empleabilidad. También podrás conocer a mentores y colaboradores, estar informado de todos nuestros eventos y de todo lo que ocurre en la comunidad IMMUNE.

Escanea el QR para unirte

Entrar

NOS CODEAMOS CON LOS MEJORES_



Los profesores del Bootcamp son apasionados de cada materia que imparten. Conocerás a **expertos en su materia** y **profesionales en cada área**.

Todos nuestros profesores trabajan en **grandes empresas** que permiten dotar a los alumnos de todo el conocimiento y crear **casos reales**. No solo tendrás un profesor sino un **claustró experto** para cada bootcamp.



<SANTIAGO FERNANDEZ>
Product Designer



<OLGA MUÑOZ>
UX/UI Designer y Lead Teacher
del Bootcamp UX/UI Part Time



QR A TESTIMONIO

¡No solo lo
decimos nosotros!



“El bootcamp en formato full time es una maravilla. Es verdad que el ritmo es súper exigente, pero lo mejor es poder hacer un bootcamp a full time y poder dedicarte a ello durante todo el día, porque lo que aprendes y los resultados que obtienes al finalizar el bootcamp son maravillosos.”

Cristina Cebrián
Alumna del Bootcamp en
Diseño UX/UI Full Time

Proyectos de alumnos



Aplicarás tus conocimientos a lo largo del curso desarrollando proyectos innovadores, además del Capstone Project. Además podrás incluirlos en tu Portfolio.

El nivel es muy alto, pero te preparamos para ello.

¡Echa un vistazo a estos proyectos!

Metodología IMMUNE, lo hacemos diferente.

- >> Learning by doing
- >> 100% práctica
- >> Casos reales
- >> Retos y concursos
- >> Emprendimiento
- >> Enfoque resolutivo
- >> Gamificación

Design + Fullstack

SpotifyWeather



A través de este proyecto buscamos un valor añadido a la plataforma Spotify , añadiendo nuevas funcionalidades para todos los usuarios. Relacionar los diferentes estados del clima con las listas de reproducción.

#Lean #Hackathon #MPV #Fullstack

Proyecto Design Thinking URSOUND

Esta app busca Involucrar al usuario en la música que escucha, otorgándole el poder de controlar cada pista de las canciones.



Accede para ver los PROYECTOS



#Design Thinking
#Research
#Wireframes
#App Design

Proyecto personal GREENIE

Greenie es una app para la mejora de la experiencia en cuidado de las plantas.

#Portfolio #Testing #Propuesta de valor

Admisiones

Nuestros alumnos se caracterizan por su pasión por la tecnología. **Son inquietos, muestran curiosidad, iniciativa y espíritu emprendedor.** Si tienes ganas de aprender, estás motivado y te gusta trabajar en equipo, este es tu lugar. El proceso de admisión se centra en **quién eres, cómo piensas, qué has logrado y compartir tus metas.**

El objetivo **es conocerte mejor**, identificar aquello que te hace único y asegurarnos que el **modelo educativo de IMMUNE** encaja con tu perfil.

Para completar el proceso de admisión, debes seguir los siguientes pasos:

1.



Solicitud de información

Completa solicitud de información y uno de nuestros asesores de admisiones se pondrá en contacto contigo para informarte sobre los pasos a seguir.

2.



Entrevista personal

El objetivo de esta fase es conocer mejor tu perfil y tu trayectoria profesional para garantizar que el programa se adecúa a tus expectativas, cualidades personales y capacidades.



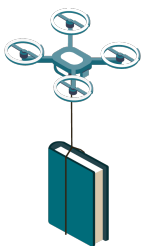

3.



Comisión académica_

Estudiamos tu candidatura, según tus necesidades y requisitos del programa, y comunicamos la decisión.

//FINANCIACIÓN

DISPONEMOS DE NUMEROSOS
ACUERDOS CON ENTIDADES QUE
PERMITIRÁN FINANCIAR TUS ESTUDIOS

4.

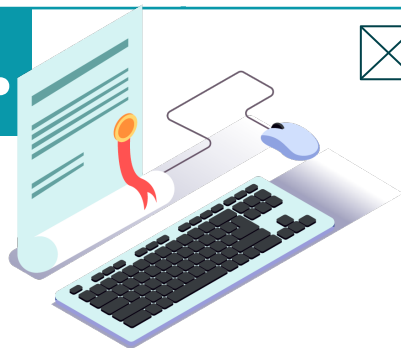

Reserva y completa tu matrícula_

Es importante que, una vez hayas sido admitido por la Comisión académica, reserves tu plaza. Las plazas se cubren por estricto orden de reserva.

Recibirás la documentación necesaria para realizar los trámites de matriculación en IMMUNE.

¡Y ya estarías dentro!



NOTA* Si quieres que te expliquemos personalmente el proceso de admisión, contacta con el Área de Admisiones:

✉ admisiones@immune.institute

> **911 23 83 46**

> **+34 690 33 41 45**

Puedes consultar cualquier duda a través de WhatsApp.



Opciones de financiación



No te preocupes si ahora mismo tu situación económica no te permite dar este salto al estrellato profesional.

¡Échale un vistazo a nuestras opciones de pago!

FINANCIACIÓN CON IMMUNE_

> Pago al contado

Si realizas el pago en una sola cuota te beneficiarás de un 5% de descuento.

> 6 Cuotas sin intereses

Podrás dividir el pago en 6 cuotas sin intereses en los programas bootcamp.

OTRAS OPCIONES DE FINANCIACIÓN_

StudentFinance

ISA StudentFinance_

No pagarás tu bootcamp hasta que no cuentes con unos ingresos mínimos regulares.



ISA Becasapp_

No pagues hasta encontrar trabajo en plazos adaptados a tu sueldo.



Fundación Estatal
PARA LA FORMACIÓN EN EL EMPLEO

Fundae_

Bonifica tu formación con la Fundación Estatal para la formación en el empleo.



Quotanda_

Te permite pagar a plazos, aunque estés desempleado y no dispongas de un aval.



Sequra_

Te permite pagar a plazos, aunque estés desempleado y no dispongas de un aval.





COMPROMISO DE EMPLEABILIDAD

En IMMUNE te acompañamos en tu proceso de **búsqueda o mejora de empleo**, por ello ponemos a tu disposición nuestro **Talent Hub**.

El Talent Hub es un **área de acompañamiento integral** al alumno en su **búsqueda de empleo** en la que se encuentran los programas de:

// Career Launch

Programa para ayudarte a desarrollar todo tu potencial en la búsqueda de empleo, donde tendrás acceso a sesiones de coaching personal y profesional y a un asesoramiento individualizado para la búsqueda de empleo.

// Talent Shuttle

Nuestra comunidad exclusiva de contacto entre empresas que buscan talento y nuestros alumnos, donde podrás acceder a ofertas de empleo y participar en los procesos de selección.

// Prácticas curriculares y extracurriculares

De IMMUNE no saldrás con las manos vacías. Durante el curso realizarás varios proyectos además de desarrollar tu propio Capstone Project.

// Acceso a eventos de empleabilidad

Podrás participar en nuestros por ser Immuner (Tech Talent, seminarios de empleo, industry talks etc.)



QR A TESTIMONIO

¡No solo lo decimos nosotros!



“Cuando ves lo que piden ahí fuera, te das cuenta de que prácticamente todo lo que piden es lo que se da en el bootcamp en cuestión de tres meses. Tanto las metodologías como las herramientas es exactamente lo que pide el mercado. Incluso los que hemos empezado de cero nos vemos capaces de afrontarlo”

Miguel Alfaro

Alumno del Bootcamp en Diseño UX/UI Full Time

95%
empleabilidad

+4,7
ofertas de
empleo/alumno

25-35k
salario medio anual
UX/UI designer junior*

Tendrás acceso a la bolsa de empleo de IMMUNE con una media de 40 ofertas mensuales activas. Estarás visible para entrar en equipos de grandes empresas, empresas tecnológicas referentes y en start-ups innovadoras.

PARTNERS MUY TOP_

Tenemos convenios con empresas que lo están petando en este momento. Podrás obtener todo el conocimiento necesario que demanda el mercado laboral.



NUESTROS ALUMNOS TRABAJAN EN_



* Estudio de Remuneración Michael Page.



NUESTRO CAMPUS, EL TECH HUB MÁS VIBRANTE DE MADRID

Nuestro Campus, situado en **Paseo de la Castellana, 89**, es un **Tech Hub** de **2000 m²** de oasis tecnológico al estilo Silicon Valley en Madrid, pero mucho más vibrante. Aquí nuestra comunidad cobra vida, las ideas y la creatividad se electrifican y los proyectos se concretan entre todos.

Destinado a la empleabilidad (**salas de networking y eventos**), a la innovación (**robots, impresoras 3D y pizarras digitales**) y a la diversión (**PlayStation, minigolf, fútbolín ¡y más!**).

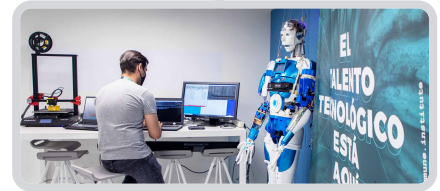

NO TE PIERDAS! >>
AQUÍ ESTÁ LA PUERTA AL
#IMMUNEVERSO



¡Te hacemos una
VISITA GUIADA
por nuestro
TOUR VIRTUAL!

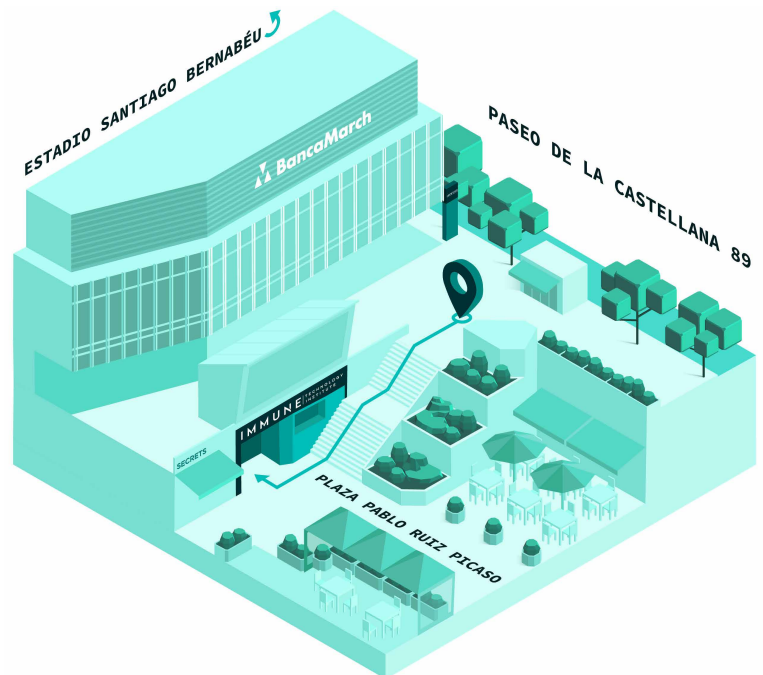

¿Quieres más IMMUNE?

Nos esforzamos cada día para situarnos como la escuela líder en tecnología para las Áreas de Data Science, Ciberseguridad, Cloud Computing, Desarrollo de software y Diseño UX/UI.

Nuestros programas están cuidados al detalle por un equipo profesional de académicos, empresas y profesionales del sector.

¡Conoce toda nuestra oferta de programas!

```
1 <Bachelor>
2 > Ingeniería de Desarrollo de Software
3 </Bachelor>
4
5 <Másters>
6 > Máster en Ciberseguridad
7 > Máster en Cloud Computing
8 > Máster en Data Science
9 > Máster en Data Science & Business Analytics
10 </Másters>
11
12 <Másters Avanzados>
13 > Máster en Cloud Architecture & DevOps Management
14 > Máster en Inteligencia Artificial & Data Science
15 > Máster en Desarrollo de software Full Stack
16 </Másters Avanzados>
17
18 <Programas Avanzados>
19 > Programa Avanzado en Cloud Architecture & Innovation
20 > Programa Avanzado en IA & Data Science for Business
21 > Programa Avanzado en Desarrollo de software Full Stack
22 </Programas Avanzados>
23
24 <Bootcamps>
25 > Bootcamp en Ciberseguridad & Inteligencia Artificial
26 > Bootcamp en DevOps & Cloud Computing
27 > Bootcamp en Data Analytics & Inteligencia Artificial
28 > Bootcamp Programación y Desarrollo Web Full Stack Developer
29 > Bootcamp en Diseño UX/UI
30 </Bootcamps>
31
32 <Extraescolares>
33 > Extraescolares Young Immuners
34 > Summercamp
35 </Extraescolares>
36
37 <Executives>
38 > Blockchain in Legal
39 > Exponential Technologies
40 > Voice Tech
41 </Executives>
```



¡NAVEGA
por nuestro
PROGRAMA A
LA CARTA!



CHANGE THE IMMUNE TECHNOLOGY INSTITUTE COURSE

+34 911 23 83 46

admissions@immune.institute

<https://immune.institute>

Paseo de la Castellana 89, Madrid



PREMIO A LA
EDUCACIÓN EN
TECNOLOGÍA E
INNOVACIÓN

